COROGRAFIA AREA DI INTERVENTO SU C.T.R.
scala 1:20.000

COROGRAFIA AREA DI INTERVENTO SU ORTOFOTO
scala 1:10.000

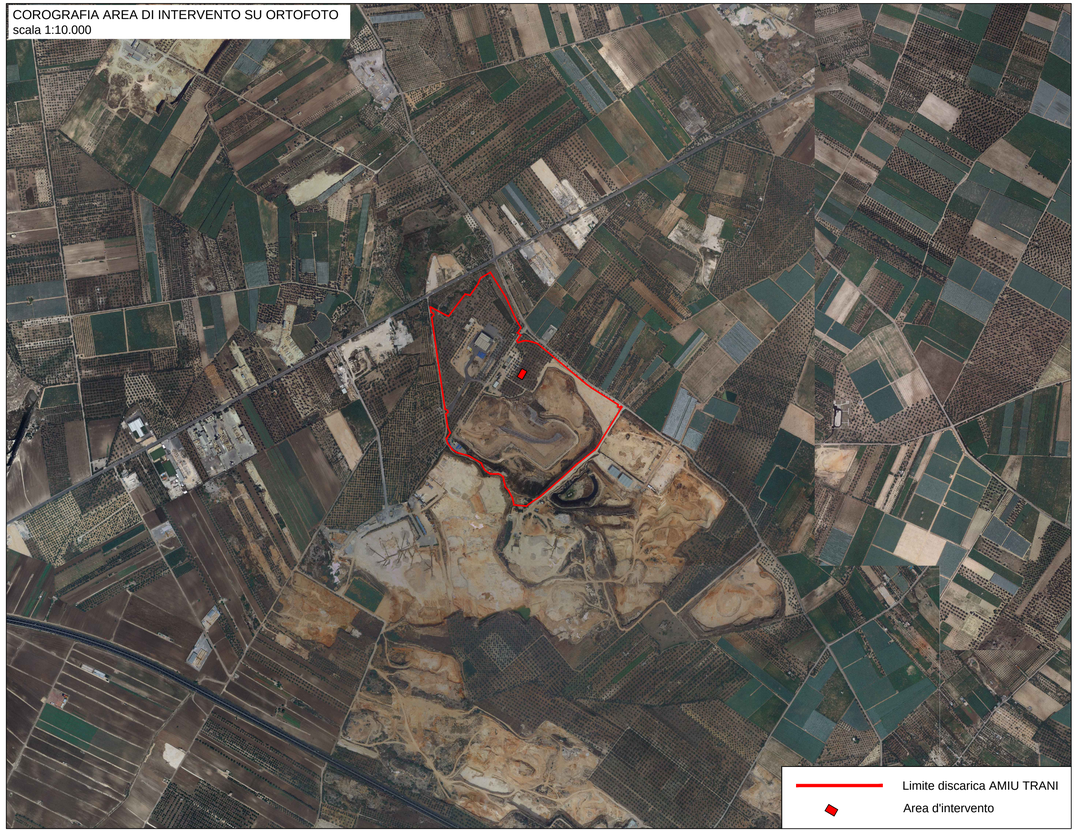

Comune di Trani

Regione Puglia

PROGETTO DI REALIZZAZIONE DI UNA STAZIONE DI TRASFERENZA RIFIUTI E DI UN IMPIANTO DI TRATTAMENTO PERCOLATO DA REALIZZARE NEL COMUNE DI TRANI IN LOCALITÀ "PURO VECCHIO"

PROGETTO DEFINITIVO

COMMITTENTE:

AMIU S.p.A.

Sede legale e amministrativa alla Strada Provinciale 168

Località Puro Vecchio 76125 Trani (BT)

Codice Fiscale e Partita IVA 04939590727

PEC: amiutranispa@pec.it

AMIU TRANI

PROGETTO:

Studio Romanazzi-Boscia e Associati s.r.l.

via Amendola 172/c; 70100 Bari - tel.: 080.548.21.87 - Fax: 080.548.21.87

Prof. Ing. Eligio ROMANAZZI

Dott. Ing. Giovanni F. BOSCIA

Dott. Ing. Sebanino GIOTTA

Dott. Ing. Fabio PACCAPELO

Ing. Federico Cangialosi

Ing. Gianluca Intini

Dott. geol. Vito Specchio

Dott. Ing. Vincenzo Cataluci

ALLEGATO		SCALA:
EG.1	EG.1 - ELABORATI GENERALI **INQUADRAMENTO GENERALE DEL SITO**	1:20.000 1:10.000
		DATA: **GENNAIO 2021**

AGGIORNAMENTO	DATA	DESCRIZIONE

Name file: EG.1 Inquadramento.dwg