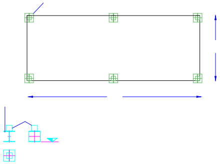

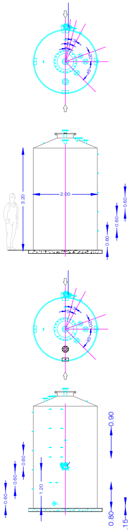

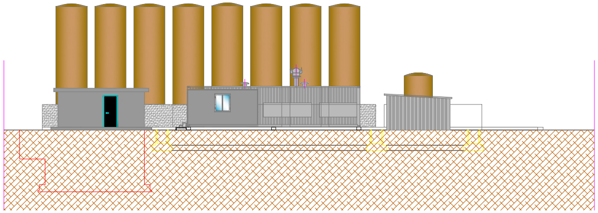

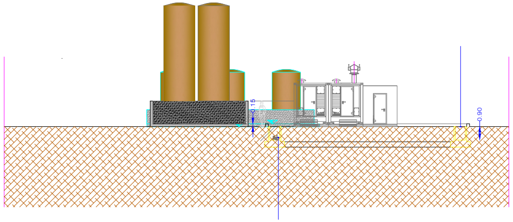

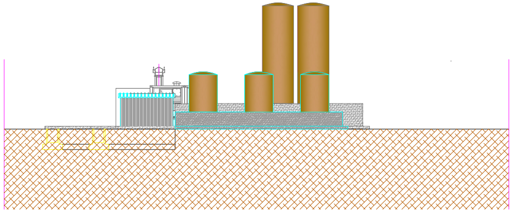

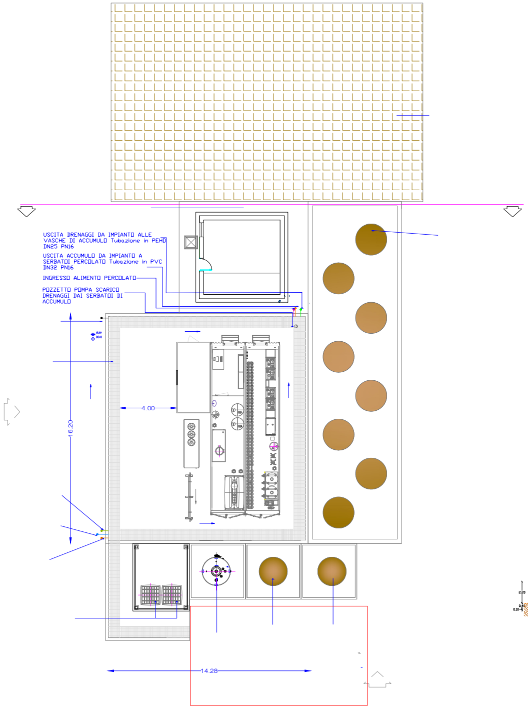

USCITA DRENAGGI DA IMPIANTO ALLE VASCHE DI ACCUMULO Tubazione in PEHD DN25 PN16

USCITA ACCUMULO DA IMPIANTO A SERBATOI PERCOLATO Tubazione in PVC DN32 PN16

INGRESSO ALIMENTO PERCOLATO

POZZETTO POMPA SCARICO DRENAGGI DAI SERBATOI DI ACCUMULO

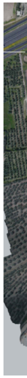

PARTICOLARE - Vasca di contenimento dei serbatoi di stoccaggio del percolato

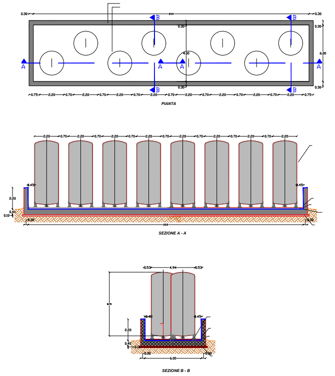

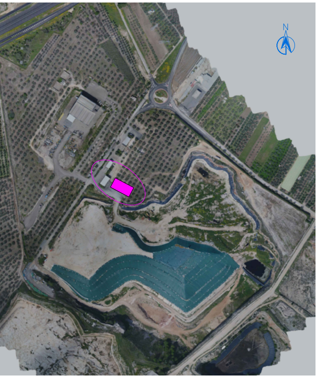

Comune di Trani | Regione Puglia

PROGETTO DI REALIZZAZIONE DI UNA STAZIONE DI TRASFERENZA RIFIUTI E DI UN IMPIANTO DI TRATTAMENTO PERCOLATO DA REALIZZARE NEL COMUNE DI TRANI IN LOCALITÀ "PURO VECCHIO"

PROGETTO DEFINITIVO

COMMITTENTE:
AMIU S.p.A.
Sede legale e amministrativa alla Strada Provinciale 168
Località Puro Vecchio 76125 Trani (BT)
Codice Fiscale e Partita IVA 04939590727
PEC: amiutranispa@pec.it

PROGETTO:
Studio Romanazzi-Boscia e Associati s.r.l.
via Amendola 172/c, 70100 Bari - tel.: 080.548.21.87 - Fax: 080
Prof. Ing. Eligio ROMANAZZI
Dott. Ing. Giovanni F. BOSCIA
Dott. Ing. Sebanino GIOTTA
Dott. Ing. Fabio PACCAPELO

Ing. Federico Cangialosi

Ing. Gianluca Intini

Dott. geol. Vito Specchio

Ing. Vincenzo Cataluc

FABIO PACCAPELO Sez. A - 6089

GIOVANNI FRANCESCO BOSCIA Sez. A 823

SEBANINO GIOTTA Sez. A 6067

ELIGIO ROMANAZZI

Dott. Ing. CANGIALOSI Federico N° 1790

GIANLUCA INTINI Sez. A 508

Dott. Geol. SPECCHIO VITO N° 217

Vito Specchio

ALLEGATO		SCALA: 1 :100
EG.3.1	EG.3 - IMPIANTO TRATTAMENTO PERCOLATO **PIANTA E SEZIONI DI MONTAGGIO**	DATA: **GENNAIO 2021**

AGGIORNAMENTO	DATA	DESCRIZIONE
01	09/21	Riscontro parere Comitato VIA seduta del 07/07/2021