

COMUNE DI
TRANI



AMPLIAMENTO
E GESTIONE DEL CIMITERO COMUNALE
_ TRANI _ (BT)

PROJECT FINANCING

SOCIETA' DI PROGETTO
PARCO DEL RICORDO TRANI S.r.l.

progettisti
capogruppo coordinatore
arch. Sergio d'Addato

team design
arch. Alessandro Procacci
arch. Valentina Bucci
arch. Stefano Parente

strutture
ing. Antonio Porcelli
ing. Domenico Vaccanio

contabilità
ing. Giuseppe Antonacci
impianti
ing. Felice Valenziano
ing. Stefano Farano
ing. Ilario Cellamare
ing. Antonio Zagaria
ing. Marianna Colamartino

PROGETTO DEFINITIVO

TAV. GD.1.16
PIANTE E PROSPETTI MODULI "I.1" "I.2"
INTEGRAZIONI EDICOLE
FUNERARIE ESISTENTI

data:

SCALA 1/100



studio di architettura
arch. Sergio d'Addato - C.so V. Emanuele, 134 76125 Trani cell. 347 8642952 tel. 0883 587877 daddatosergio@virgilio.it sergio.daddato@archiworldpec.it

MODULO I.2

RILIEVO

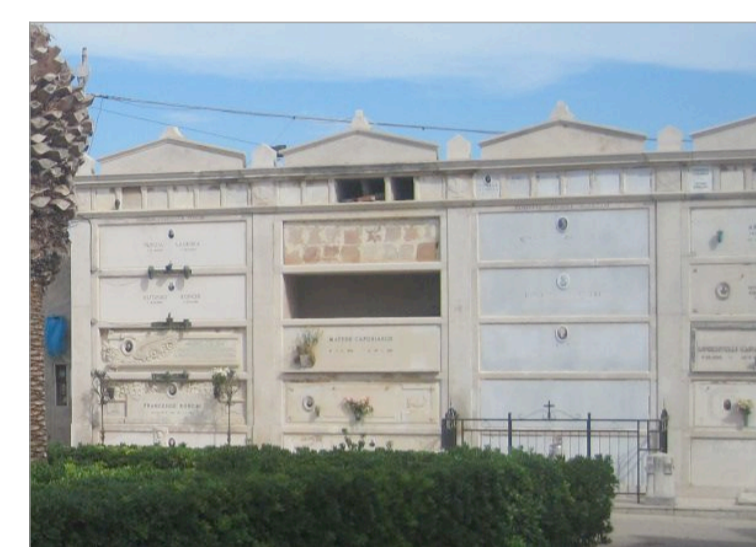
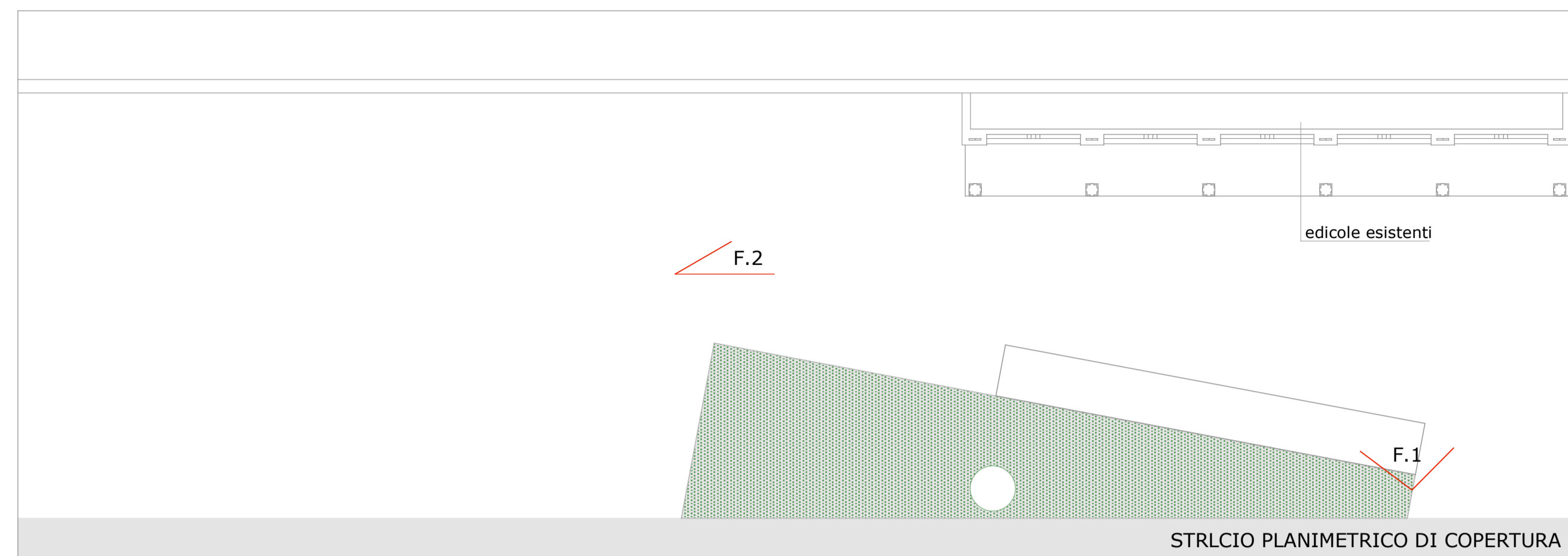

vista F.1

PROSPETTO



vista F.2

PIANTA

PROGETTO

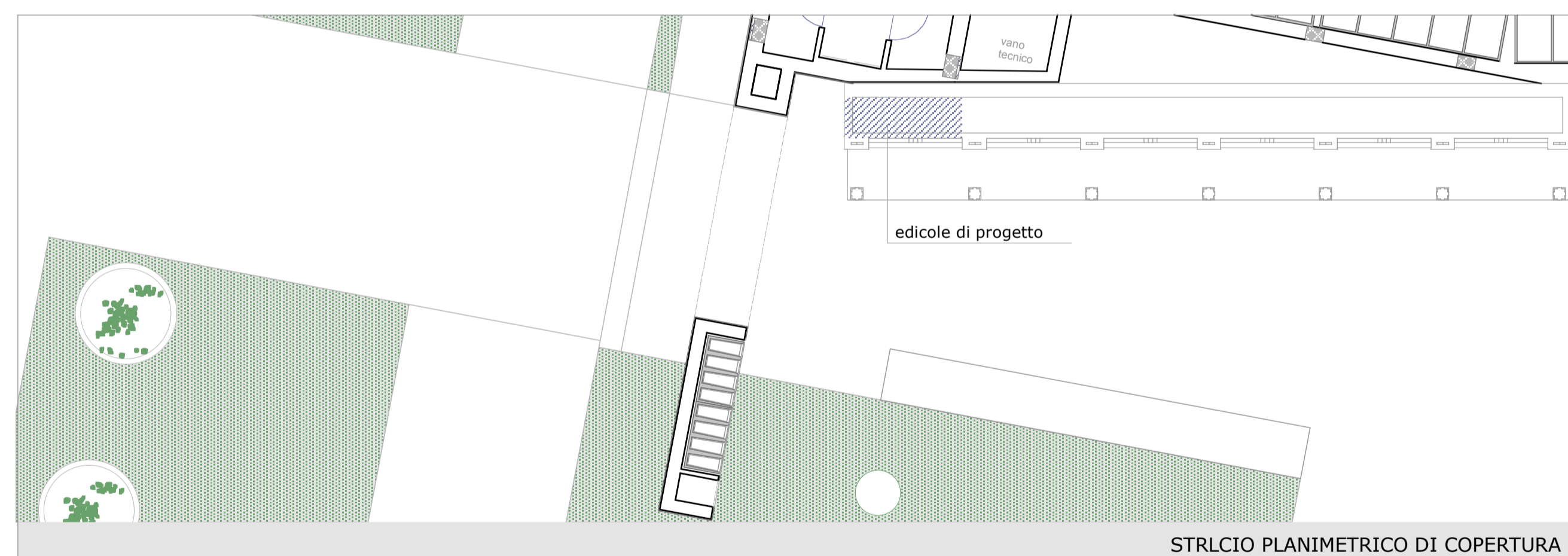

La nuova edicola in integrazione a quelle esistenti sarà realizzata con lastre e masselli in pietra di Trani.

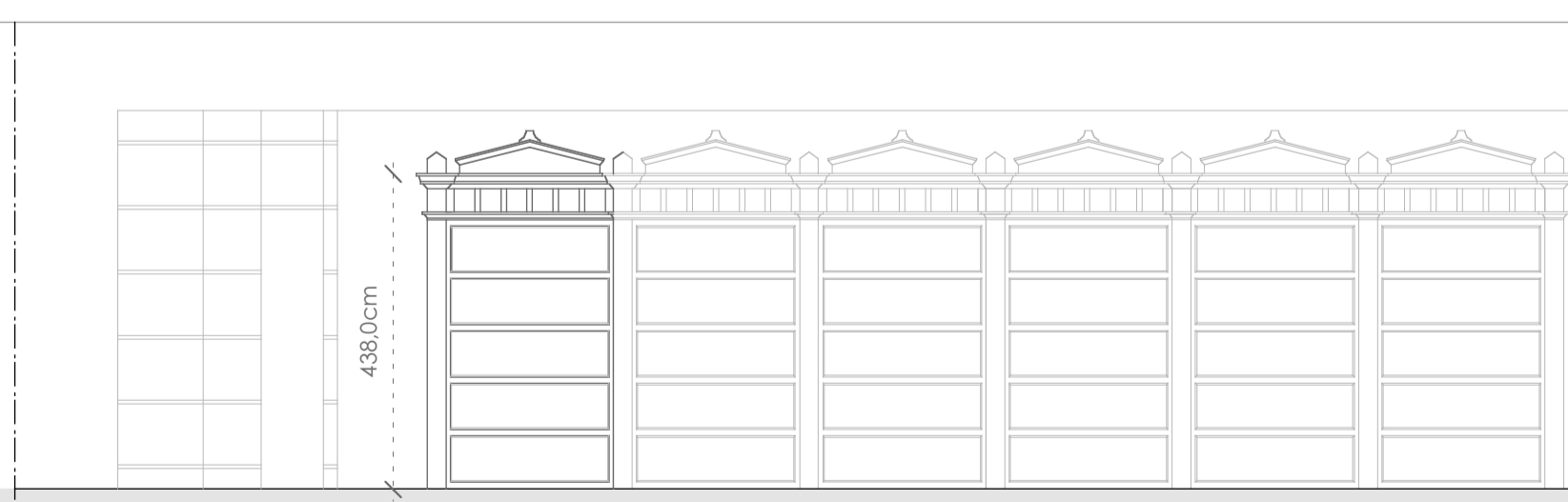

PROSPETTO



PIANTA

MODULO I.1

RILIEVO

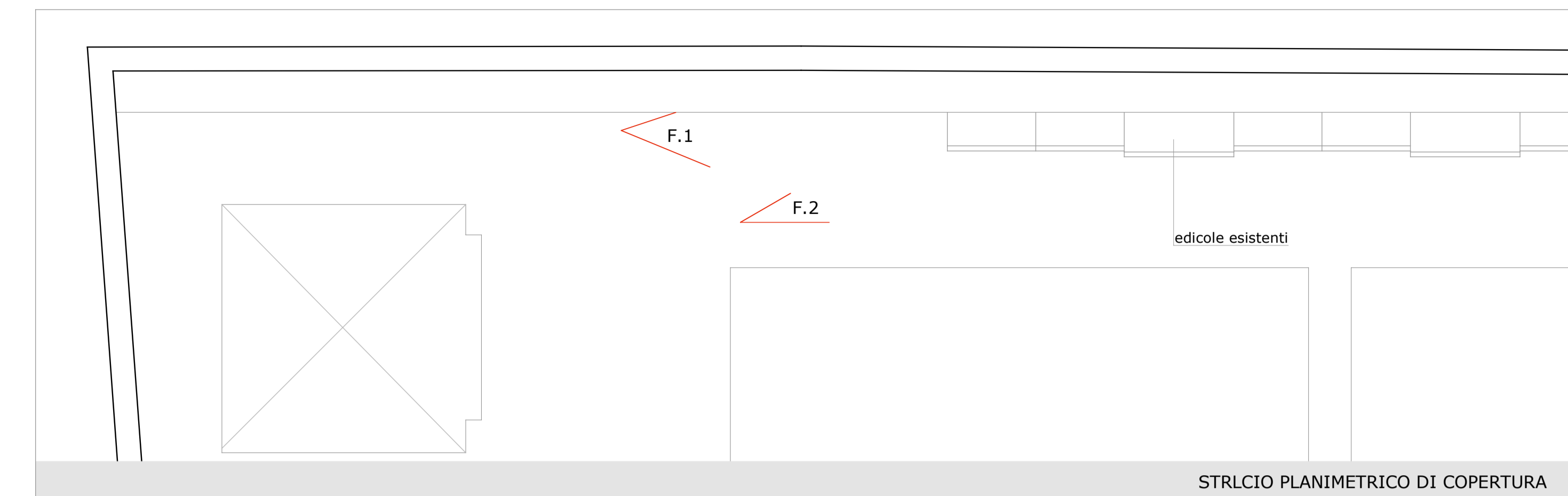

vista F.1



vista F.2

PROSPETTO



PIANTA

PROGETTO

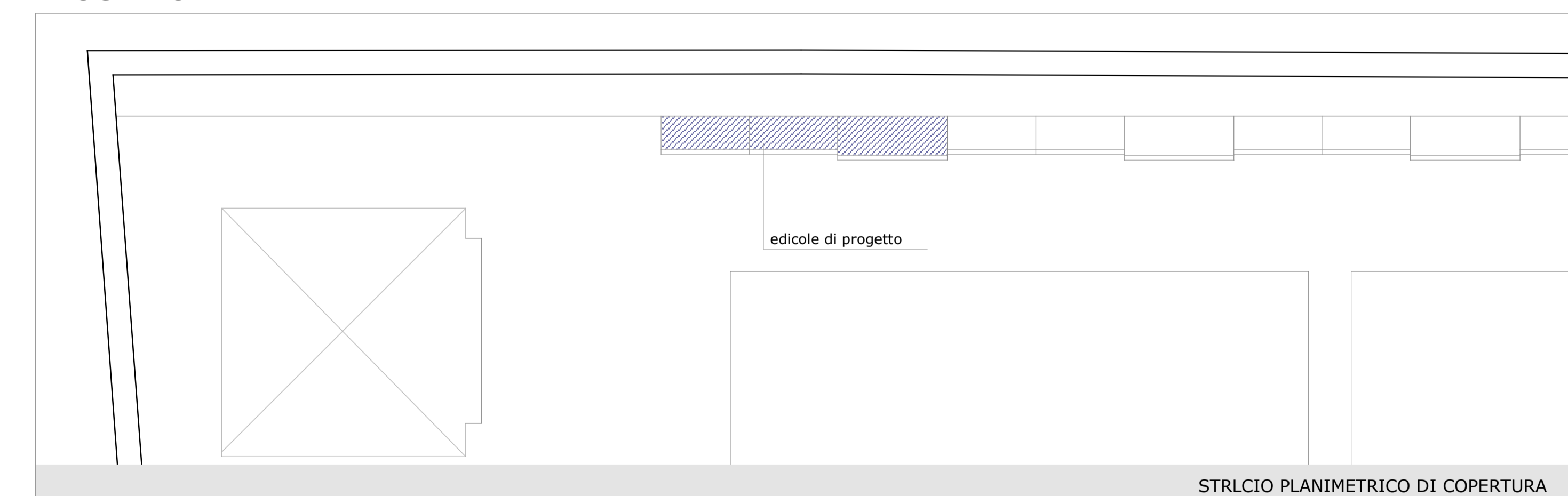

Le nuove edicole in integrazione a quelle esistenti saranno realizzate con lastre e masselli in pietra di Trani.

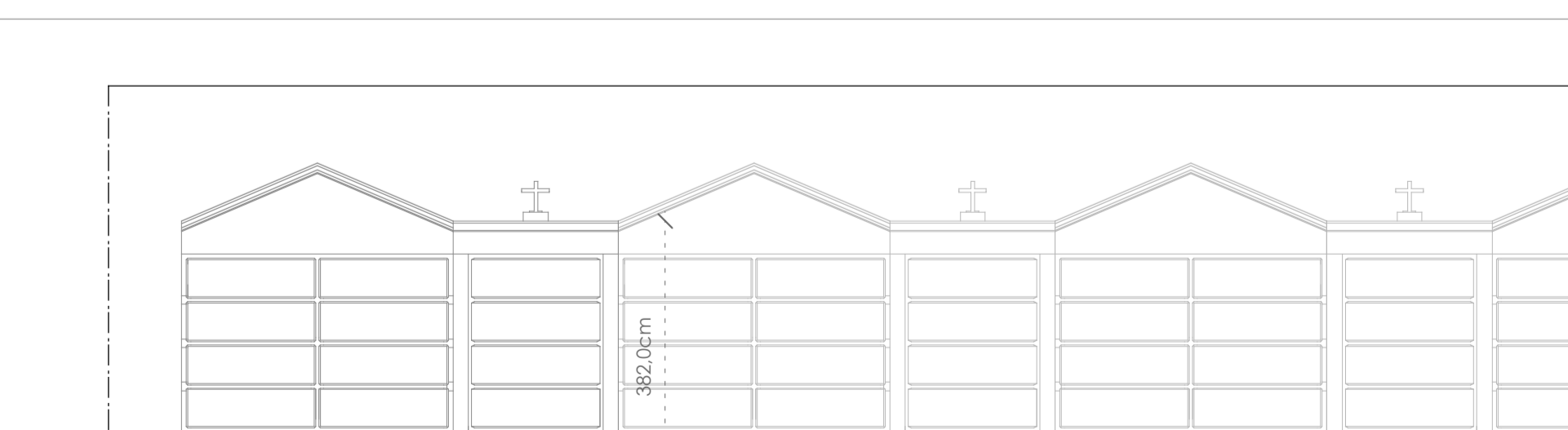

PROSPETTO

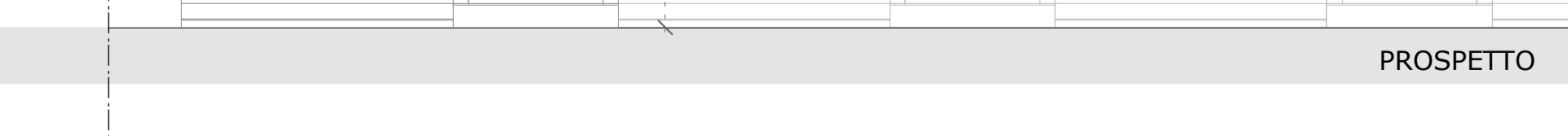

PIANTA

