

COMUNE DI  
TRANI



AMPLIAMENTO  
E GESTIONE DEL CIMITERO COMUNALE  
\_ TRANI \_ (BT)

PROJECT FINANCING

**SOCIETÀ DI PROGETTO**  
PARCO DEL RICORDO TRANI SRL

**progettisti**

capogruppo coordinatore  
arch. **Sergio d'Addato**

team design

arch. **Alessandro Procacci**  
arch. **Valentina Bucci**  
arch. **Stefano Parente**

strutture

ing. **Antonio Porcelli**  
ing. **Domenico Vaccanio**

contabilità

ing. **Giuseppe Antonacci**

impianti

ing. **Felice Valenziano**

ing.i. **Stefano Farano**

ing. **Ilario Cellamare**

ing.i. **Antonio Zagaria**

ing. **Marianna Colamartino**

PROGETTO DEFINITIVO

data:

TAV. IE.1  
PLANIMETRIA GENERALE  
IMPIANTO DI TERRA

SCALA  
non in scala

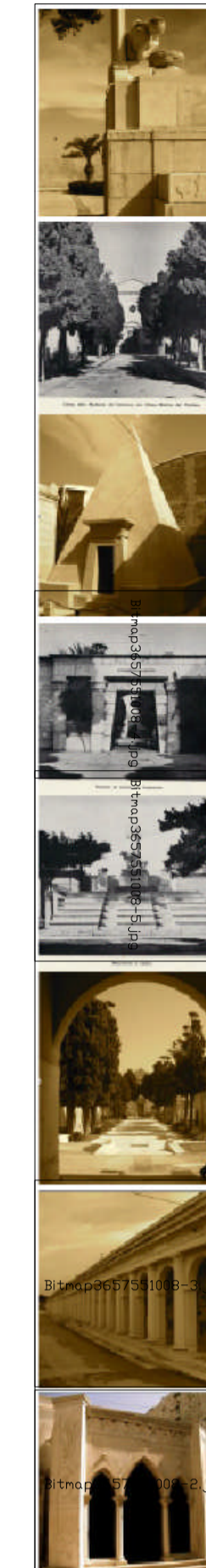

arch. Sergio d'Addato \_ C.so V. Emanuele, 134 76125 Trani cell. 347 8642952 tel. 0883 587877 daddatosergio@virgilio.it sergio.daddato@archiworldpec.it

### LEGENDA SIMBOLI ELETTRICI



POZZETTO ISPEZIONABILE CON DISPERSORE METALLICO  
L = 1,5 m S = 5 mm

PIANIMETRIA GENERALE  
- IMPIANTO DI TERRA -

Mare

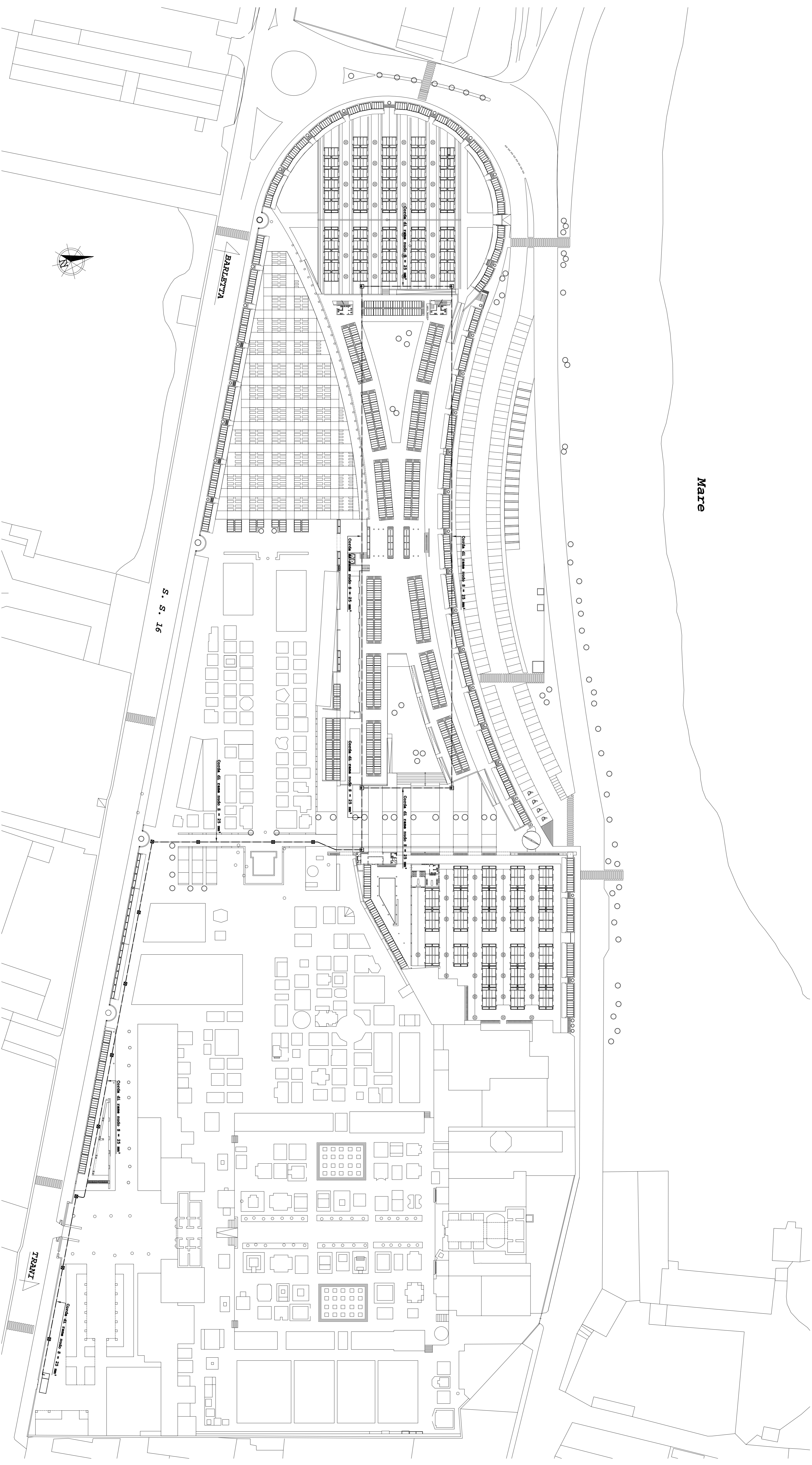

non in scala